comersan

MILTON COLLECTION

UPHOLSTERY
Tapicería

CURTAINS
Cortinas

CUSHIONS
Cojines

FIRE RETARDANT

OEKO TEX
STANDARD 100

BAMPTON DESIGN

55 inch. simulation
140 cm. simulación

REPEAT WEFT REPETICIÓN TRAMA: 55 inches - 139 cm

REPEAT WARP REPETICIÓN URDIMBRE: 25 inches - 63.5 cm

BAMPTON 15

BAMPTON 35

BAMPTON 55

BUXTON DESIGN

55 inch. simulation
140 cm. simulación

REPEAT WEFT REPETICIÓN TRAMA: 28 inches - 70 cm

REPEAT WARP REPETICIÓN URDIMBRE: 25 inches - 63 cm

BUXTON 15

BUXTON 35

BUXTON 55

ERIN DESIGN

REPEAT WEFT REPETICIÓN TRAMA: 9 inches - 23.5 cm

REPEAT WARP REPETICIÓN URDIMBRE: ...

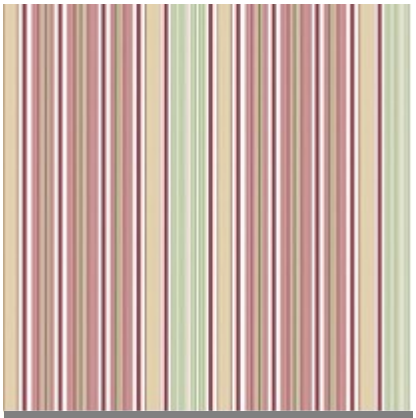

ERIN 15

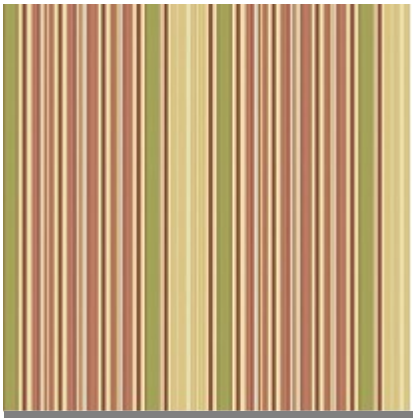

ERIN 35

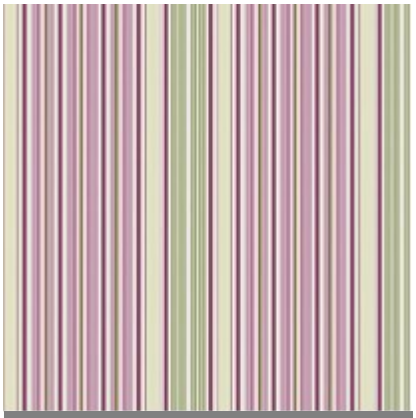

ERIN 55

LIVERPOOL DESIGN

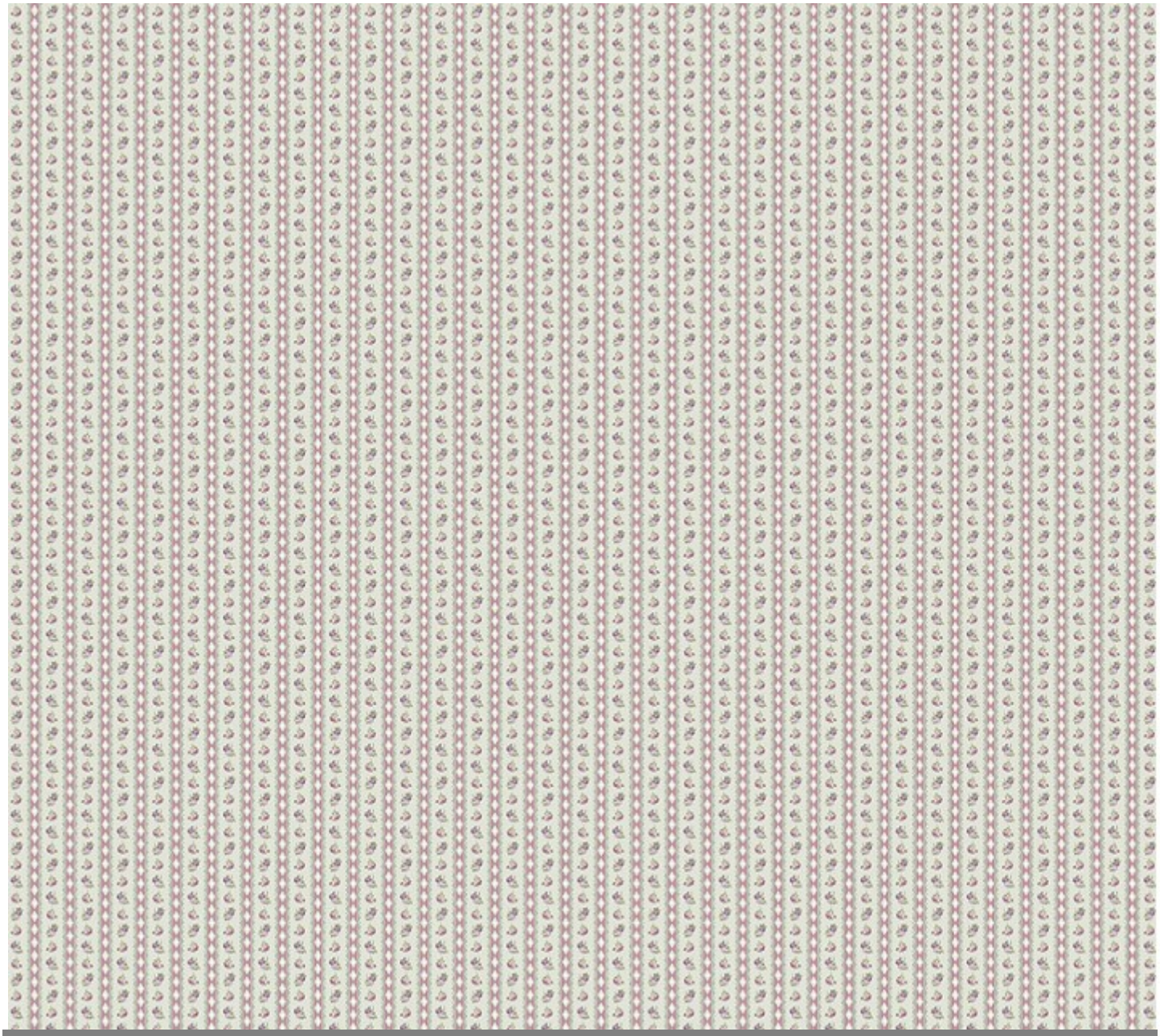

55 inch. simulation
140 cm. simulación

REPEAT WEFT REPETICIÓN TRAMA: 3 inches - 8 cm

REPEAT WARP REPETICIÓN URDIMBRE: 3 inches - 8 cm

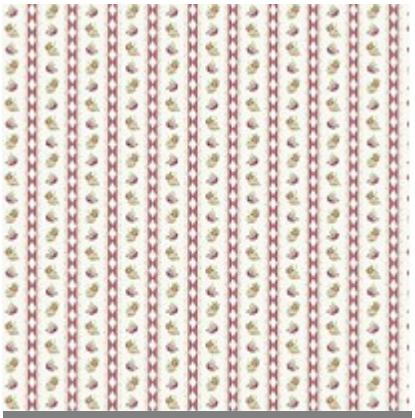

LIVERPOOL 15

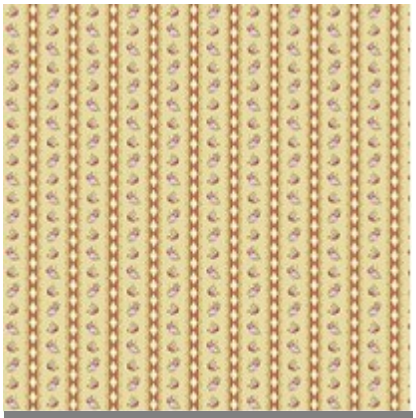

LIVERPOOL 35

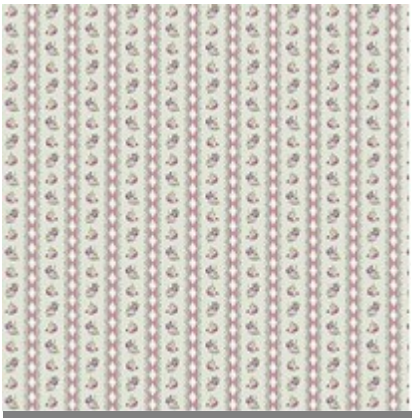

LIVERPOOL 55

MANCHESTER DESIGN

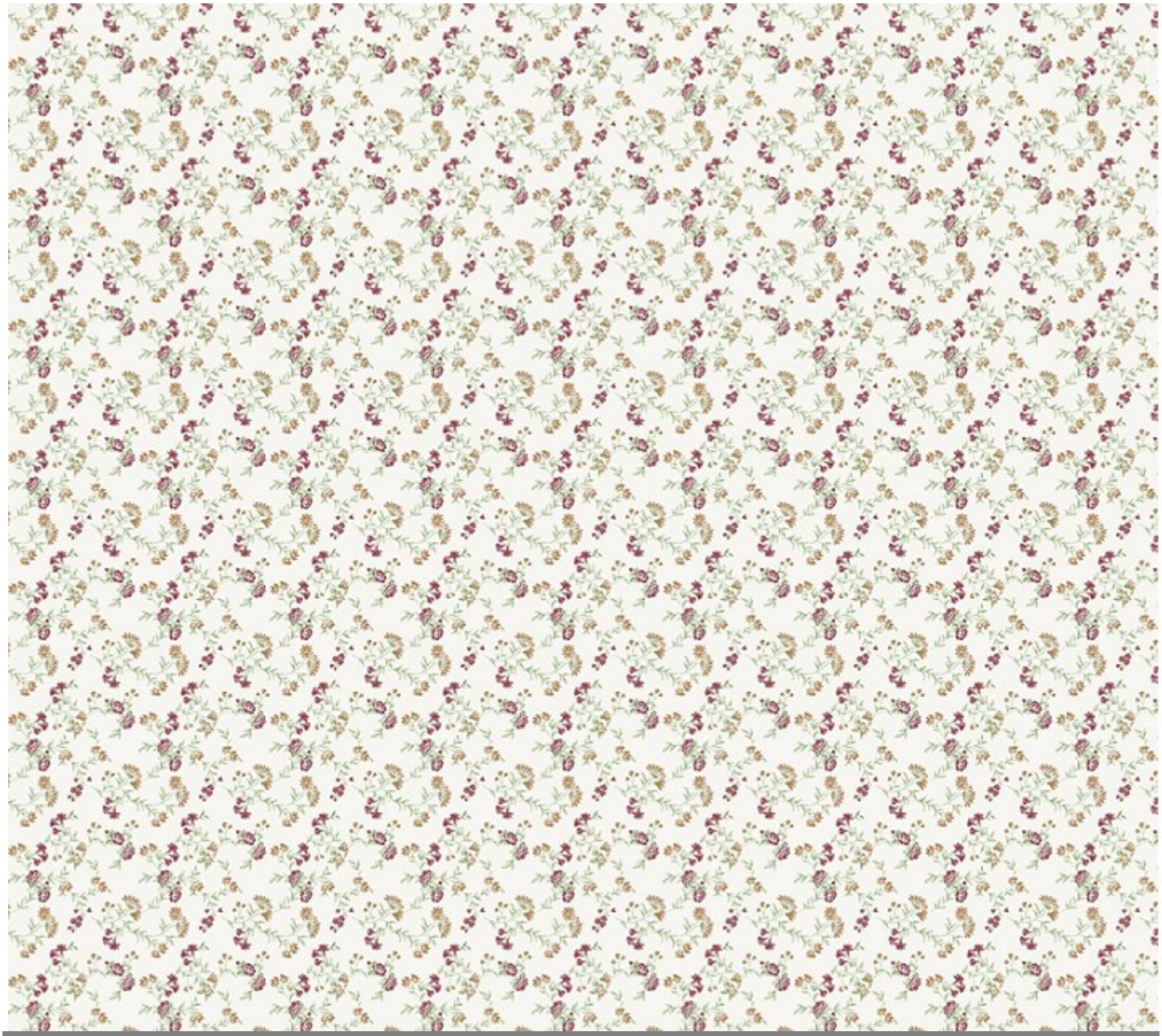

55 inch. simulation
140 cm. simulación

REPEAT WEFT REPETICIÓN TRAMA: 6 inches - 16 cm

REPEAT WARP REPETICIÓN URDIMBRE: 6 inches - 15.5 cm

MANCHESTER 15

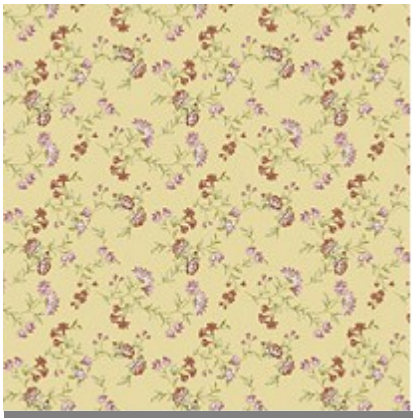

MANCHESTER 35

MANCHESTER 55

MILTON DESIGN

55 inch. simulation
140 cm. simulación

REPEAT WEFT REPETICIÓN TRAMA: 28 inches - 70 cm

REPEAT WARP REPETICIÓN URDIMBRE: 25 inches - 62.5 cm

MILTON 15

MILTON 35

MILTON 55

MILTON COLLECTION

TECHNICAL SHEET / CARACTERÍSTICAS TÉCNICAS

WIDTH (inches) / ANCHO (cm)	110 / 280	
HS CODE / PARTIDA ARANCELARIA	52115100	
ROLL LENGTH (yd) / TAMAÑO PIEZA (mts)	33.0 / 30	
COMPOSITION / COMPOSICION	CO60% PES40%	
WEIGHT (oz/yd2) / PESO (gr/m2) (+-5%)	7.51 / 255	
WEIGHT (oz/yd) / PESO (gr/ml)	23.03 / 714.00	
ABRASION RESISTANCE (CYCLES) / RESISTENCIA A LA ABRASIÓN	>40000	UNE EN ISO 12947-2
PILLING RESISTANCE (degrees) (1-5) / RESISTENCIA AL PILLING	4	UNE EN ISO 12945-2
COLOUR FASTNESS TO LIGHT (degrees) (1-8) / SOLIDEZ A LA LUZ	5	UNE EN ISO 105-B02
COLOUR FASTNESS TO RUBBING (degrees) (1-5) / SOLIDEZ AL FROTE	4	UNE EN ISO 105-X12
COLOUR FASTNESS TO WASH (degrees) (1-5) / SOLIDEZ AL LAVADO	4	UNE EN ISO 105-C06
(%) WARP SHRINKAGE / ENCOGIMIENTO URDIMBRE (%)	2.5	UNE EN ISO 5077.
(%) WEFT SHRINKAGE / ENCOGIMIENTO TRAMA (%)	4	UNE EN ISO 5077
WARP TENSILE STRENGTH (N) / RESISTENCIA A LA TRACCIÓN	583.65	UNE EN ISO 13934-1
WEFT EXTENSION AT BREAK (mm) / ALARGAMIENTO HASTA LA	16.64	UNE EN ISO 13934-1
WARP TEARING STRENGTH (N) / RESISTENCIA AL RASGADO	>150	UNE EN ISO 13937-3
WEFT TEARING STRENGTH (N) / RESISTENCIA AL RASGADO TRAMA (N)	54.21	UNE EN ISO 13937-3
WARP SEAM SLIPPAGE (mm) / DESLIZAMIENTO DE LA COSTURA	2.8	UNE EN ISO 13936-1
WEFT SEAM SLIPPAGE (mm) / DESLIZAMIENTO DE LA COSTURA TRAMA	2.3	UNE EN ISO 13936-1
FIRE RETARDANT RULE / IGNÍFUGOS UNE EN 1021:2014-1	PASA	UNE EN 1021:2014-1
FIRE RETARDANT RULE / IGNÍFUGOS BS 5852-1	PASA	BS 5852-1
WEFT TENSILE STRENGTH (N) / RESISTENCIA A LA TRACCIÓN TRAMA	318.1	UNE EN ISO 13934-1
WARP EXTENSION AT BREAK (mm) / ALARGAMIENTO HASTA LA	59.08	UNE EN ISO 13934-1

CARE CONDITIONS

Condiciones e indicaciones de lavado

RECOMMENDED USES

Usos y aplicaciones recomendadas

SPECIAL FEATURES

Características especiales

comersan®

www.comersan.com (global) | www.comersanfabrics.com (USA)

COMERSAN, S.A. is absolute owner of the trademarks, pictures and drawings being used. Their reproduction and/or transformation are completely forbidden without the company´s express authorisation.